

## Reststall

WinPig kan hantera att grisar från omgångar flyttar till ett reststall under förutsättning att lokalen "Reststall" finns upplagd. Hur lokalen skall läggas upp beror på om reststallet har ett eget leverantörsnummer eller ej. Reststallet kan följas upp som ett eget stall i båda fallen.

När uppföljning med reststall ska köras måste de grisar som flyttar från ett stall till reststallet även flyttas i WinPig. Det skapas ingen insättning av en flyttning, grisarna hanteras som överförda istället.

**Alternativ 1. Reststallet har ett eget leverantörsnummer, kontinuerlig uppfödning i restavdelningen.**

1)

Lägg upp reststallet under lokaler.

Ange om det är ett stall eller avdelning

Gör till del av hela besättningen (platsen).

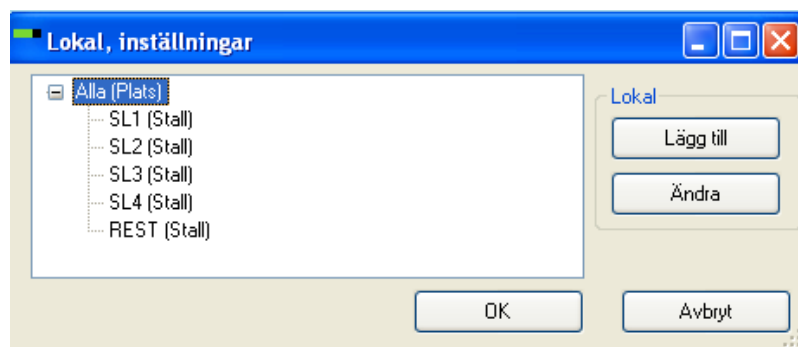

2)

Gör inställningarna för slakthämtning.

Ungdjur, Slaktdata, Inställningar slakthämtning.



	Slakteri	Leverantömr	Kod	Inkludera
	Scan	9770	SL1	<input checked="" type="checkbox"/>
	Scan	97701	SL2	<input checked="" type="checkbox"/>
	Scan	97702	SL3	<input checked="" type="checkbox"/>
	Scan	97706	SL4	<input checked="" type="checkbox"/>
>	Scan	97707	REST	<input checked="" type="checkbox"/>

3)

Registrera flytt av grisar.

Ungdjur, Flyttade

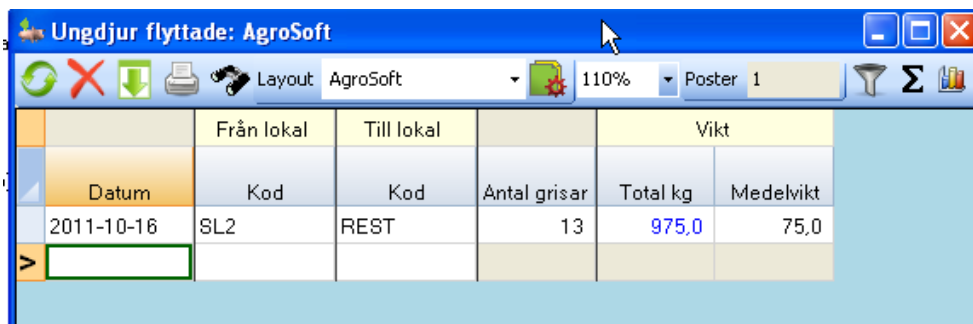

	Från lokal	Till lokal		Vikt	
Datum	Kod	Kod	Antal grisar	Total kg	Medelvikt
2011-10-16	SL2	REST	13	975,0	75,0
>					



Alternativ 2. Restgrisar stämplas med samma leverantörsnummer som hör till ett annat stall.

1. Lägg upp ett reststall som stall under lokaler.
2. Gör reststallet till en del av platsen.
3. Skapa restavdelningar, en för varje huvudstall.
4. Gör restavdelningarna som del av reststallet.

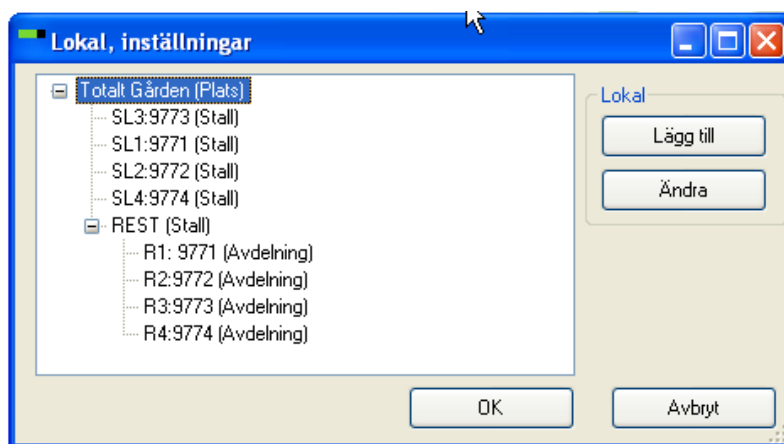

**OBS!! Inga ändringar görs i inställningarna för slakthämtning.**



Exempel: Ex; Grisar i stall SL1:9771 flyttas in i reststall R1:9771 på tömningsdagen av SL1:9771.



## Omgång

Omgångens datum startar med insättning i SL1:9771 och slutar med det datum när restgrisarna från R1:9771 skickats till slakt (se bilden nedan).



Koppla omgång  
till lokal

## Koppla omgång till lokal

Omgångens grisar har befunnit sig i både SL1:9771 och R1:9771.

Datumgränserna för SL1:9771 sätts från insättning till tömning av stallet.

En ny rad skapas för samma omgång.

Datumgränserna för R1:9771 sätts mellan det datum grisarna flyttades till R1:9771 till slutdatum när alla flyttade grisar levererats till slakt.

Kod	Namn	Från datum	Till datum	Lokaler
SL1:4		2011-07-01	2011-10-31	

Omgång			Lokal		
Kod	Från datum	Till datum	Kod	Från datum	Till datum
SL1:4	2011-07-01	2011-10-31	SL1:9771	2011-07-01	2011-10-15
SL1:4	2011-07-01	2011-10-31	R1: 9771	2011-10-15	2011-10-31



## Slakt

Slakt (grupp)

När slakt hämtas på de restgrisar som är stämplade med leverantörsnumret som hör till SL1:9771 kommer den slakten att visas i Slakt (grupp) på lokal SL1:9771. I Slakt (grupp): Ändra lokalen till R1:9771 för det skick som hör till restgrisarna genom att ställa dig i fältet lokal, klicka på kikaren, markera R1:9771.



## Intäkter och Kostnader

Intäkter Kostnader

De intäkter och kostnader som hör till restgrisarna kommer också att visas på lokal SL1:9771. Ändra lokalen till R1:9771 både på intäkter och på kostnader. Använd filter för datum och lokal för att lättare hitta vilka rader som ska ändras.



Omgångsrapport

## Uppföljning i Reststall med eget leverantörsnummer

Om uppfödningen i reststallet är kontinuerlig ska det inventeras i i början och slutet av perioden. Gör också inställningar på menyvalet Generellt, Produktionsrapport, se bilden till höger. Inställningarna behöver bara göras första gången.

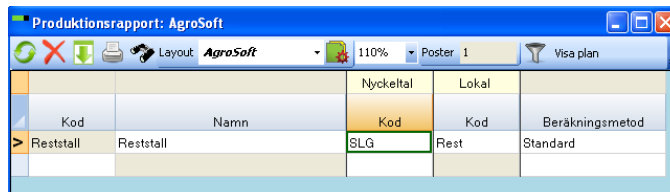

1. Skapa en omgång för den period du vill följa upp i reststallet, exempelvis kvartal 1. Eller om det är kontinuerlig produktion i reststallet: lägg in inventeringar.
2. Koppla ihop omgången med lokalen REST.
3. Registrera data för reststallet (döda, foder, kostnader, intäkter) för din angivna period.
4. Kör Omgångsrapport eller Produktionsrapport, Reststall (kontinuerlig uppf.).
5. Gör inställningar i layouten för produktionsrapport så att måtten *Inflyttade* och *Utflyttade* visas. För att anpassa layouter, följ separat instruktion med namn "Anpassa layouter".

## Uppföljning i Reststall där grisar med olika leverantörsnummer föds upp



Produktionsnivå  
ungdjur

Det är inte möjligt att göra omgångsrapporter i ett reststall där grisarna har olika leverantörsnummer. Använd istället analyserna Produktionsnivå ungdjur och Slaktanmärkningar för att göra uppföljning över en bestämd period i ett reststall.